

P1	P2	P3	P4	P5	P6	P7	P8	P9	P10	P11	P12	P13	P14	P15	P16
1b	2b	3b	4b	5b	6b	7b	8b	9b		11b	12b	13b	14b		
18 x 1,2 4224 W	18 x 1,2 4569 W	18 x 1,2 1185 W	18 x 1,2 1178 W	22 x 1,5 5882 W	18 x 1,2 3975 W	22 x 1,5 5398 W	18 x 1,2 2309 W	18 x 1,2 4465 W		18 x 1,2 2907 W	18 x 1,2 2904 W	18 x 1,2 2720 W	18 x 1,2 3659 W		
1a	2a		4a	5a	6a	7a	8a	9a	10a	11a	12a	13a	14a	15a	16a
22 x 1,5 8097 W	28 x 1,5 9289 W	18 x 1,2 3277 W	18 x 1,2 3261 W			28 x 1,5 18567 W	28 x 1,5 10100 W	18 x 1,2 4024 W	22 x 1,5 8485 W	35 x 1,5 19988 W	22 x 1,5 5226 W	22 x 1,5 5220 W	18 x 1,2 5230 W	22 x 1,5 6300 W	18 x 1,2 1075 W
1	2	3	4			6	7	8	9	10	11	12	13	14	15

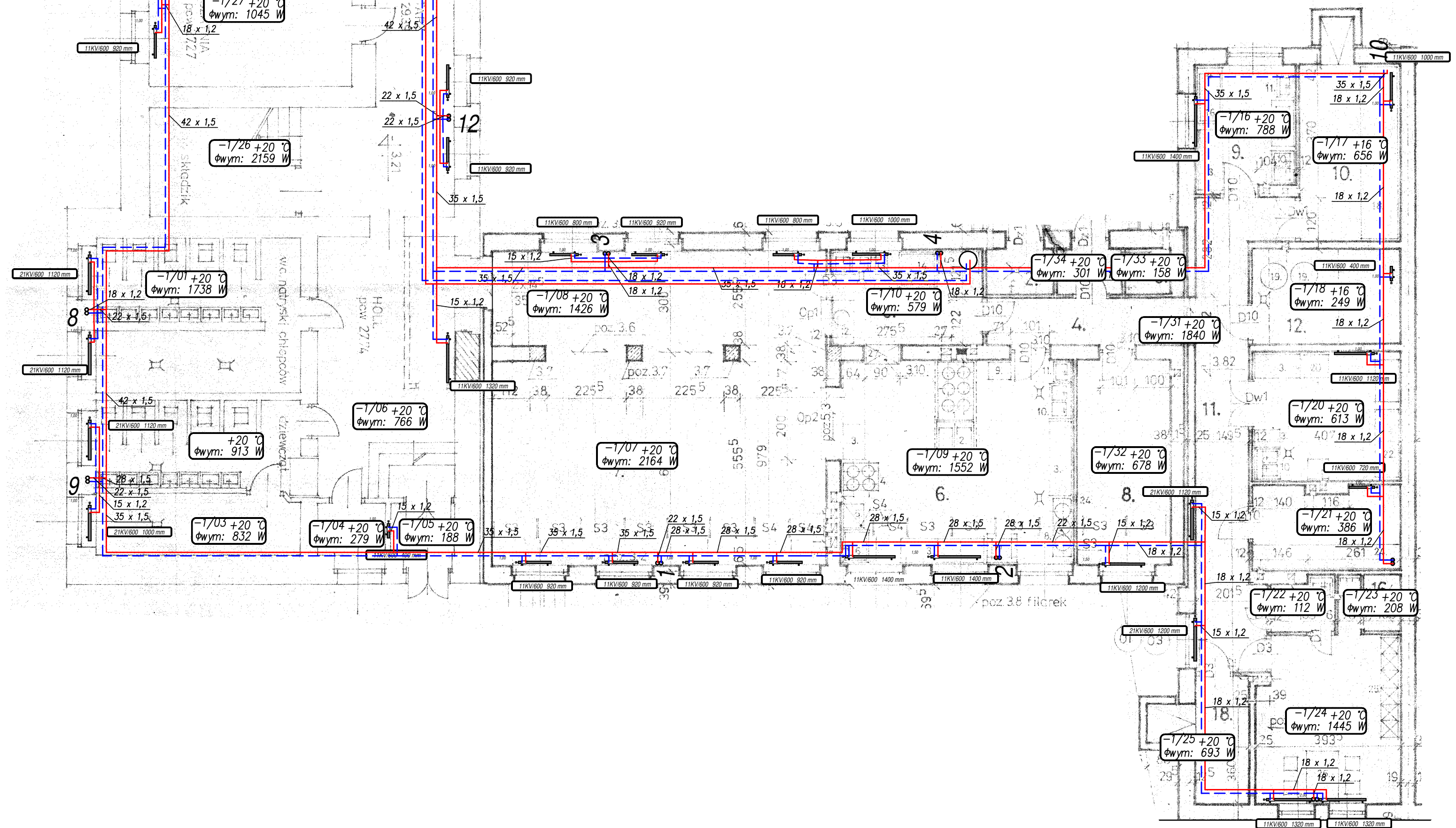

Uwagi:

1. NIEDOPUSZCZALNE JEST NARUSZANIE ELEMENTÓW KONSTRUKCYJNYCH BUDYNKU PODCZAS WYKONYWANIA INSTALACJI SANITARNYCH.
2. Wszystkie przejścia elementów instalacyjnych (went. grawitacyjnej, inst. sanitarnych, inst. elektrycznych i innych) przez elementy oddzielenia PPOŻ (ściany i stropy) zabezpieczyć do klasy odporności ściany lub stropu.

Temat: Modernizacja instalacji centralnego ogrzewania wraz z wymianą kotłów oraz instalacji pompy ciepła na potrzeby ciepłej wody użytkowej dla Zespołu Szkółno-Szkolnego w Dobromierzu		Rys: S-1
Adres: Włoszowska 5 29-130 Dobromierz		Skala: 1:100
Inwestor: Gmina Kłobucko Uł. Spółdzielcza 12		
Brandza: Sanitarna		
Tytuł rysunku: Rzut pierwotny - inst. CO		
Projektował: Jarosław Kosałowski	KWIECIEŃ 2018	Podpis: Data:
Opracował:	KŁ 176/83	